

INDIRIZZO: ARCHITETTURA E AMBIENTE

ISTITUTO ISTRUZIONE SUPERIORE "R.GUTTUSO"- MILAZZO

ANNO SCOLASTICO 2023/2024

**INTEGRAZIONE
DOCUMENTO
CONSIGLIO DI CLASSE 5B**

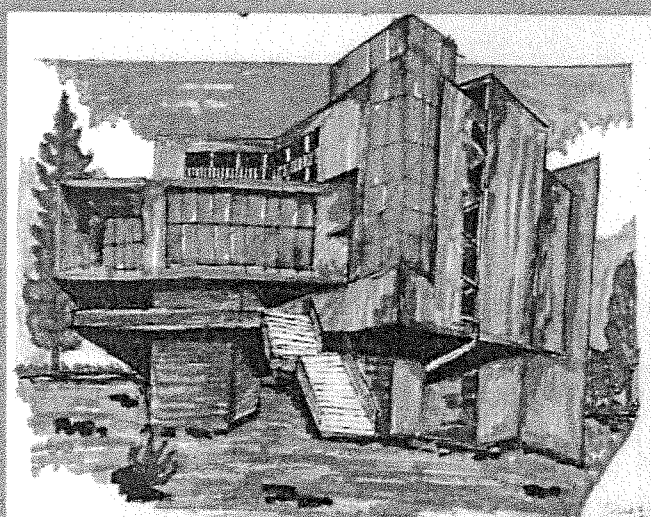
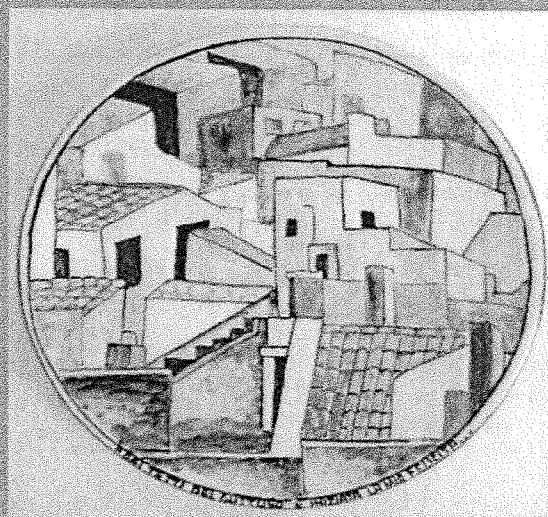
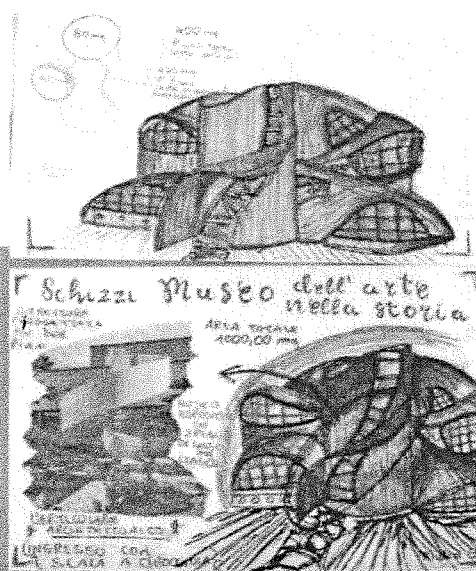
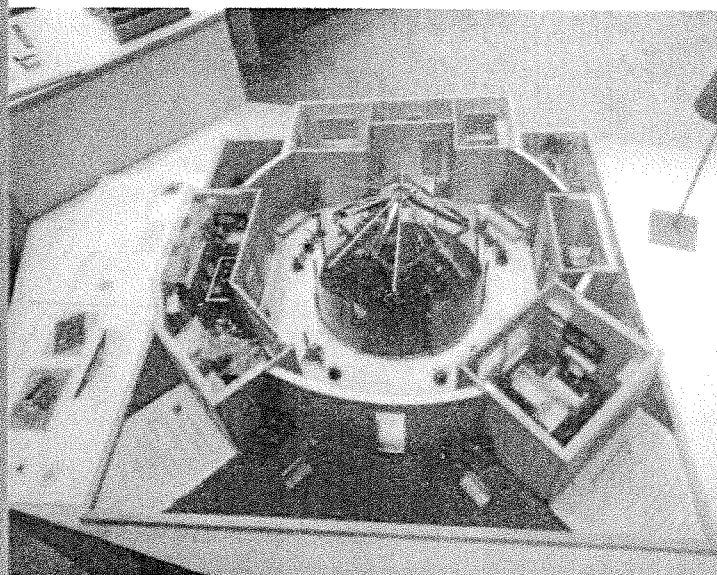

Coordinatrice Prof.ssa Capilli Flavia

Dirigente Scolastico: Prof.ssa Guidaldi Delfina

INTEGRAZIONE AL DOCUMENTO DEL CONSIGLIO DI CLASSE

Il Consiglio di Classe, a conclusione dell'anno scolastico, presenta l'integrazione al Documento per aggiornare i dati relativi alla classe, sia sui contenuti disciplinari svolti sia sul profitto conseguito, rispetto alla data di stesura del Documento.

Il Consiglio conferma, per questo periodo finale dell'anno scolastico, quanto già espresso nel documento riguardo il comportamento, la partecipazione, l'impegno; il profitto medio conseguito dalla classe è discreto.

ARGOMENTI SVOLTI DOPO LA STESURA DEL DOCUMENTO DEL CONSIGLIO DI CLASSE

Nelle pagine seguenti le dichiarazioni dei docenti di conferma dei consuntivi e dei programmi disciplinari o di integrazione degli argomenti svolti dopo la data di stesura del documento.

INTEGRAZIONE AL DOCUMENTO DEL C.d.C.
A.S. 2023-2024

Materia: Italiano

Classe: VB

Docente: Emanuela Milone

Ore di lezione svolte nell'anno scolastico: n. 122 ore su n. 132 ore previste.

Relazione finale integrativa

La presente dichiarazione integra il consuntivo allegato al documento del Consiglio di classe.

L'impegno e la partecipazione degli alunni sono stati regolari. Sono stati svolti i seguenti nuovi argomenti:

- **Ermetismo**
- **Salvatore Quasimodo:** vita, poetica e opere.
 - Da *Ed è subito sera*, *Ed è subito sera*.
 - Da *Giorno dopo giorno*, *Alle fronde dei salici* e *Uomo del mio tempo*.
- **Eugenio Montale:** vita, idee e poetica; analisi delle poesie: *I limoni*, *Spesso il male di vivere ho incontrato*, *Non chiederci la parola* e *Merigiare pallido e assorto*.
- **Paradiso:** Canto XXXIII vv.1-39.

Il docente

Em. Milone

INTEGRAZIONE AL DOCUMENTO DEL C.d.C.
A.S. 2023-2024

Materia: Storia

Classe: VB

Docente: Graziana Gitto

Ore di lezione svolte nell'anno scolastico (fino all'8 giugno): n.56 ore su n.66 ore previste.

Relazione finale integrativa

La presente dichiarazione integra il consuntivo allegato al documento del Consiglio di classe e aggiorna i dati relativi al profitto degli allievi e allo svolgimento del programma alla fine del terzo trimestre. Rispetto al rendimento, si confermano i livelli di profitto già dichiarati; per quanto riguarda il programma, è stato fatto un ripasso degli argomenti trattati nel corso dell'anno scolastico.

Il docente

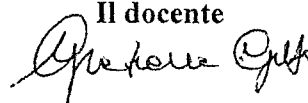

INTEGRAZIONE AL DOCUMENTO DEL C.d.C.
A.S. 2023-2024

Materia: Filosofia

Classe: VB

Docente: Graziana Gitto

Ore di lezione svolte nell'anno scolastico (fino all'8 giugno): n.66 ore su n.66 ore previste.

Relazione finale integrativa

La presente dichiarazione integra il consuntivo allegato al documento del Consiglio di classe e aggiorna i dati relativi al profitto degli allievi e allo svolgimento del programma alla fine del terzo trimestre. Rispetto al rendimento, si confermano i livelli di profitto già dichiarati; per quanto riguarda il programma, è stato fatto un ripasso degli argomenti trattati nel corso dell'anno scolastico.

Il docente

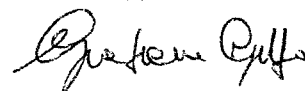

Relazione integrativa al documento del 15 maggio

Materia : MATEMATICA
Docente: Maria Grazia Smedile

Ore effettive di lezione : 57 su 66 previste.

Nell'ultimo mese di lezione, sono stati completati e potenziati gli argomenti trattati nell'ambito dell'analisi matematica. Ampio spazio è stato dato alle esercitazioni, al fine di favorire nei discenti una migliore interiorizzazione dei contenuti trattati e l'acquisizione di un livello superiore di padronanza di tecniche e procedure. Sono state effettuate ulteriori verifiche, che hanno accertato il conseguimento dei seguenti livelli di preparazione: il 80% della classe risulta sufficiente, il 13% quasi discreto, il 7% buono.

Argomenti trattati dopo il 6 maggio:

Grafico di una funzione: *Continuità e discontinuità di una funzione.*

Calcolo differenziale: *Rapporto incrementale e derivata di una funzione in un punto e derivata generica, significato geometrico. Derivate di funzioni elementari. Regole di derivazione della somma, del prodotto, del quoziente di funzioni e della funzione composta. Puntigli a tangente orizzontale, crescita e decrescenza di una funzione, massimi, minimi e relativa caratterizzazione attraverso la derivata prima.*

Il docente

Maria Grazia Smedile

Relazione integrativa al documento del Consiglio di Classe

Materia : FISICA
Docente: Maria Grazia Smedile

Ore effettive di lezione : 51 (di cui 4 Ed. Civica) su 66 previste.

L'ultimo mese di lezione ha permesso il completamento di parte dei temi programmati. Si è preferito , infatti, rinunciare allo svolgimento di qualche argomento al fine di consentire una migliore interiorizzazione dei temi già trattati. Sono stati, inoltre approfonditi gli argomenti già svolti anche in relazione ai nodi concettuali individuati dal Consiglio di classe.

Sono state effettuate ulteriori verifiche, che hanno accertato il conseguimento dei seguenti livelli di preparazione: 74% della classe risulta sufficiente, il 13% discreto e il 13% buono .

Argomenti trattati dopo il 5 maggio :

Magnetismo: Origine ed ipotesi di Ampere, campo magnetico generato da un filo rettilineo e legge di Biot- Savart, correnti indotte. Flusso del campo magnetico , forza elettromotrice indotta e legge di Faraday Neumann Lenz.

L'elettromagnetismo: L'alternatore. Il trasformatore statico. L'energia elettrica.

Le onde elettromagnetiche: caratteristiche, emissione e ricezione, lo spettro elettromagnetico e la luce come onda elettromagnetica, il dualismo onda - corpuscolo, le equazioni di Maxwell.

Educazione civica (3h): *Correnti indotte ed elettrosmog. Il trasporto dell'energia elettrica. Enti preposti e norme nazionali ed internazionali relativi al controllo dell'inquinamento elettromagnetico. Piano CEM.*

Il docente

Maria Grazia Smedile

Materia : Inglese

Docente : Mondo Carmela

Ore di lezione svolte nell'anno scolastico (fino all'8 giugno) : n. 97 ore su n. 99 ore previste.

Relazione finale integrativa

La presente dichiarazione integra il consuntivo allegato al documento del Consiglio di classe e aggiorna i dati relativi al profitto degli allievi e allo svolgimento del programma alla fine del 3° trimestre. Rispetto al rendimento, si confermano i livelli di profitto già dichiarati; per quanto riguarda il programma ,è stato fatto un ripasso degli argomenti studiati nel corso dell'anno scolastico.

il docente

Prof.ssa Carmela Mondo



Milazzo,08/06/2024

Relazione integrativa al documento del Consiglio di classe

Materia : STORIA DELL'ARTE - EDUCAZIONE CIVICA

Ore effettive di lezione: 10 su 10 previste dopo il 3 maggio.

Relazione relativa alle attività svolte dopo il 3 maggio: per ultimare il nostro percorso di storia dell'arte, abbiamo approfondito la parte relativa all'arte contemporanea, quale riflesso delle nuove istanze sociali, culturali, politiche. Tuttavia gli argomenti erano già stati trattati precedentemente.

Argomenti trattati dopo il 3 maggio: nessun argomento aggiuntivo.

Riguardo alla materia di Ed. Civica, non abbiamo aggiunto altri argomenti, solo approfondito la parte relativa alla nascita del ministero dei beni culturali in Italia ed effettuato un compito in classe.

Milazzo, 05/06/2024

Gli alunni (solo se risultano nuove parti svolte)

Il docente

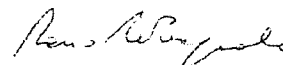

Materia: DISCIPLINE PROGETTUALI ARCHITETTURA E AMBIENTE

Docente: Prof.ssa GIORGIANNI GRAZIA

Ore di lezione svolte nell'anno scolastico (fino al 05 giugno): n. 171 su n. 196 ore previste

RELAZIONE FINALE INTEGRATIVA

Nella classe, dopo la stesura del documento del 15 Maggio, non sono stati svolti nuovi argomenti ma si è sviluppata un'attività didattica di approfondimento e potenziamento al fine di preparare i discenti nel migliore dei modi allo svolgimento dell'Esame di Stato con indicazioni e suggerimenti vari.

In particolare si sono sviluppate le seguenti attività:

- Completamento elaborati grafico – tecnici (approfondimento dettagli tecnici – costruttivi).
- Approfondimenti e studi sull' architettura contemporanea.

La docente

Prof.ssa Grazia Giorgianni



Materia Laboratorio di Architettura e Ambiente (Ebanisteria-Modellistica)

Docenti: Barreca Maria- Rugolo Santa

Ore di lezione svolte nell'anno scolastico (fino all'08 Giugno): n.253 ore su n.264 ore previste

Relazione finale integrativa

La presente dichiarazione integra il consuntivo allegato al Documento del Consiglio e aggiorna i dati relativi al profitto degli allievi e allo svolgimento del programma alla fine del terzo trimestre. Rispetto al rendimento si confermano i livelli di profitto già dichiarati; per quanto riguarda il programma si sono completate e approfondite le seguenti attività:

Laboratorio di Ebanisteria

Ulteriori riprese fotografiche per completamento Power-Point finale attività laboratoriale annuale e verifica ; Continuazione Corso Costruire ..Bioeticamente secondo Abitare Bio, con gli ulteriori incontri finali programmati: I Campi Elettromagnetici e dimostrazioni pratiche con strumentazione specifica - Applicazioni pratiche e visioni progetti di verde pensile come materiale tecnico-architettonico - I materiali e le tecnologie sostenibili - Il Bioimpianto e le schermature ad alta frequenza- Incontro finale con test , mostra e consegna attestati alla presenza del prof. Cicero , del Maestro Antonuccio e del Presidente Ass. Abitare Bio Arch.Alfredo Misitano- Ripasso tecnico generale.

Laboratorio Modellistica

Completamento tavole di Architetture Contemporanee con sezioni, piante , viste prospettiche; Incontro con il maestro Carmelo Antonuccio di Laboratorio Idee Milazzo progetto PTOF "Vegetal Ideas" , lezione teorico-dimostrativa sul mondo naturale e vegetale con visione filmati.

Educazione Civica

Completamento e verifica Power-Point sulla Green Architectura.-

I docenti

Santa Rugolo.....
Maria Barreca

ISTITUTO ISTRUZIONE SUPERIORE
"Renato Guttuso"

Programma svolto
EDUCAZIONE CIVICA

ANNO SCOLASTICO 2023/2024 CLASSE 5 SEZ. B
MATERIA DI INSEGNAMENTO: LAB. ARCHITETTURA E AMBIENTE
(EBANISTERIA - MODELLISTICA)-

DOCENTE : Prof.sse Barreca Maria -Rugolo Santa

Nella suddetta disciplina si sono svolte per n.3 ore complessive, durante il terzo trimestre, lezioni alternative relativamente all'insegnamento dell'Educazione Civica sviluppate in presenza

L'argomento previsto per la classe ha riguardato : La sostenibilità Ambientale " , La Green Architecture . Di seguito lo sviluppo specifico:

- Visione opere , con spiegazione generale sui concetti fondamentali.-

Realizzazione Power-Point sulla progettazione di terrazzi giardino e tetti verdi -
Rilevamento terrazzo scuola e soluzione di arredo verde- Scelta immagini specifiche di opere realizzate.-

L'elaborato prodotto e' stato oggetto di verifica .

01.06.2024

I Docenti

Santa Rugolo
Maria Barreca

INTEGRAZIONE ALLA RELAZIONE FINALE DEL DOCUMENTO DEL CONSIGLIO
DI CLASSE

Disciplina: Scienze Motorie e Sportive

Anno Scolastico: 2023/2024

Classe: V B

L'attività didattica svolta dal 10 maggio al termine delle lezioni è stata regolare; non vi è stata alcuna integrazione di contenuti.

Sono stati ripresi ed approfonditi alcuni argomenti del programma svolto durante il corso del corrente anno scolastico.

Dal 3 maggio al 9 giugno sono state svolte n. 8 ore di lezione.

Milazzo, 08/06/2024

IL DOCENTE
prof. Placido Lanza

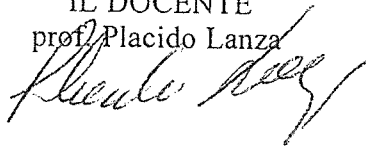

ISTITUTO ISTRUZIONE SUPERIORE
"RENATO GUTTUSO"
VIA XX Luglio – 98057 M I L A Z Z O (ME)

Materia: RELIGIONE CLASSE 5B ANNO SCOLASTICO 2023-2024

Docente: IALACQUA CONCETTA

Ore di lezione svolte nella classe nell'anno scolastico (fino 8 Giugno 2024) N° ore 30

Relazione finale integrativa

- La presente dichiarazione integra il consuntivo allegato al documento del Consiglio di classe e aggiorna i dati relativi al profitto degli allievi e allo svolgimento del programma alla fine del 3° trimestre. Rispetto al rendimento, si confermano i livelli di profitto già dichiarati; per quanto riguarda il programma, è stato fatto un ripasso e un approfondimento degli argomenti studiati, nel corso dell'anno scolastico

Milazzo, 10-06-2024

La Docente: Prof.ssa Ialacqua Concetta

Concetta Ialacqua



REGIONE SICILIANA

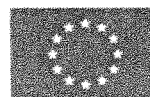

Unione Europea



ISTITUTO ISTRUZIONE SUPERIORE
RENATO GUTTUSO
MILAZZO

***ISTITUTO ISTRUZIONE SUPERIORE
"RENATO GUTTUSO"***

Via XX Luglio – 98057 MILAZZO (ME)

RELAZIONE INTEGRATIVA TUTOR P.C.T.O.

Prof.ssa

Giorgianni Grazia

CLASSE 5 B

ARCHITETTURA E AMBIENTE

A.S. 2023/2024

Il percorso per le competenze trasversali e l'orientamento della classe 5 B, dopo il 4 maggio è stato completato con alcune integrazioni, principalmente relative al completamento del Corso "COSTRUIRE BIO-ETICAMENTE" tenuto dalla Prof.ssa Barreca Maria, docente di laboratorio nonché consigliere Ass. Abitare Bio e dall'Architetto Alfredo Misitano presidente dell'Associazione Abitare Bio di Messina, con la partecipazione di esperti del settore. Il corso si è articolato in n. 4 incontri/seminari di 4 ore nelle giornate di martedì e mercoledì, n. 7 incontri di 2 ore nelle giornate di sabato, per rilevamenti e progettazione terrazzo verde, e mercoledì con l'evento finale. Coinvolte le discipline progettuali e laboratoriali di Architettura e Ambiente con le prof.sse Barreca M., Giorgianni G. e Rugolo S., per un totale complessivo di n. 30 ore. Gli elaborati progettuali prodotti durante il corso sono stati oggetto di un evento-mostra finale con la consegna degli attestati ai partecipanti.

Si allega di seguito la tabella con il monte ore complessivo per alunno, in verde le ore svolte valevoli per l'integrazione:

| Corso "COSTRUIRE BIO-ETICAMENTE", | | | | | | | | | | | | | |
|-----------------------------------|-----------|-----------|-----------|-----------|-----------|-----------|------------|------------|------------|------------|------------|----------|--------|
| | 06 apr | 13 apr | 17 apr | 20 apr | 23 apr | 27 apr | 08 mag. | 11 mag. | 22 mag. | 25 mag. | 29 mag. | Parziale | Totale |
| Antonuccio Irene | 2 | / | 4 | 2 | 4 | / | 4 | 2 | 4 | 2 | 4 | 16 | 28 |
| Astone Marzia | 2 | 2 | 4 | 2 | 4 | 2 | 4 | / | / | 2 | 4 | 10 | 26 |
| Bellinvia Giovanni | 2 | 2 | 4 | 2 | / | 2 | 3 | 2 | 4 | 2 | 4 | 15 | 27 |
| Catalfamo Gabriele | 2 | 2 | 4 | 2 | 4 | / | 4 | 1 | 4 | 2 | 4 | 15 | 29 |
| Cattafi Serena | 2 | 2 | / | / | 4 | / | 2 | / | 4 | 2 | / | 8 | 16 |
| Cavarra Elisa | 2 | 2 | 4 | 2 | / Me | 2 | / | 2 | 2 | 2 | / | 6 | 22 |
| Gitto Annalisa | 2 | 2 | 4 | 2 | 4 | 2 | 4 | 2 | 4 | / | 4 | 14 | 30 |
| Grillo Francesco A. | 2 | / | 4 | 2 | 4 | 2 | / | 2 | 2 | 2 | / | 6 | 20 |
| Insalaco Cristina | 2 | 2 | 4 | 2 | 4 | 2 | 4 | 2 | 4 | 2 | 4 | 16 | 32 |
| La Spada Sara | 2 | 2 | 4 | 2 | 4 | / | 4 | 2 | 4 | 2 | 4 | 16 | 30 |
| Latella Diego | / | 2 | / | 2 | 4 | / | 4 | 2 | 4 | 2 | 4 | 16 | 24 |
| Lentini Carmelo G. | / | / | 4 | / | 4 | / | 4 | / | 4 | / | / | 8 | 16 |
| Marchese Karol | 2 | 2 | 4 | / | 4 | 2 | 4 | 2 | / | 2 | 4 | 12 | 26 |
| Mascali Alice | 2 | 2 | / | / | 4 | / | 2 | / | 4 | / | 4 | 10 | 18 |
| Midiri Claudia | 2 | 2 | 4 | 2 | 4 | 2 | 4 | 2 | 4 | / | 4 | 14 | 30 |
| Milone Cristian | 2 | 2 | 4 | / | 4 | 2 | 3 | 2 | 4 | 2 | 4 | 15 | 29 |
| Pandolfo Martina | / | 2 | 4 | 2 | 4 | 2 | 4 | 2 | 4 | 2 | 4 | 16 | 30 |
| Rizzo Angela F. | 2 | 2 | 4 | / | 4 | / | 4 | 2 | 4 | / | 4 | 14 | 26 |

Una ulteriore integrazione relativa all'anno scolastico 2022/2023, riguarda l'allieva Gitto Annalisa che ha partecipato ad un campus estivo di orientamento presso l'Accademia N.A.B.A. di Milano per n. 40 ore valevole come P.C.T.O..

Pertanto il monte ore complessivo è aggiornato nel modo seguente:

| N | NOME - ALUNNO | Totale Ore 3° - 4° | Parziale Ore 5° anno | Totale parziale Triennio | Integrazione Corso sicurezza | Eventi di Orientamento UNIME | Totale | Corso Costruire Bio eticamente | Attività In azienda | Totale finale |
|----|---------------------|--------------------|----------------------|--------------------------|------------------------------|------------------------------|--------|--------------------------------|---------------------|---------------|
| 1 | ANTONUCCIO IRENE | 99 | 43 | 142 | 8 | | 150 | 18 | | 168 |
| 2 | ASTONE MARZIA | | 45 | 45 | | | 45 | 10 | | 55 |
| 3 | BELLINIA GIOVANNI | 59 | 36 | 95 | 8 | | 103 | 15 | | 118 |
| 4 | CATALFAMO GABRIELE | 109 | 51 | 160 | 8 | | 168 | 16 | | 184 |
| 5 | CATTAFI SERENA | 119 | 42 | 161 | 8 | 6 | 175 | 8 | | 183 |
| 6 | CAVARRA ELISA | 142 | 160 | 302 | 8 | | 310 | 6 | | 316 |
| 7 | GITTO ANNALISA | 78 | 55 | 133 | 8 | | 141 | 14 | 40 | 195 |
| 8 | GRILLO FRANCESCO A. | | 28 | 28 | | | 28 | 6 | | 34 |
| 9 | INSALACO CRISTINA | 114 | 128 | 242 | 8 | 6 | 256 | 16 | | 272 |
| 10 | LA SPADA SARA | 169,5 | 107 | 276,5 | 8 | 6 | 290,5 | 16 | | 306,5 |
| 11 | LATELLA DIEGO | 75 | 44 | 119 | 8 | | 127 | 16 | | 143 |
| 12 | LENTINI CARMELO G. | | 63 | 63 | 8 | | 71 | 8 | | 79 |
| 13 | MARCHESE KAROL | 140 | 141 | 281 | 8 | 6 | 295 | 12 | | 307 |
| 14 | MASCALI ALICE | 81 | 46 | 127 | 8 | | 135 | 10 | | 145 |
| 15 | MIDIRI CLAUDIA | 142,5 | 53 | 195,5 | 8 | 6 | 209,5 | 14 | | 223,5 |
| 16 | MILONE CRISTIAN | 84,5 | 52 | 136,5 | 8 | | 144,5 | 15 | | 159,5 |
| 17 | PANDOLFO MARTINA | 52 | 35 | 87 | 8 | 6 | 101 | 16 | | 117 |
| 18 | RIZZO ANGELA | 52 | 49 | 101 | 8 | 6 | 115 | 14 | | 129 |

TUTOR SCOLASTICO: Prof.ssa Grazia Giorgianni

Grazia Giorgianni

IL CONSIGLIO DI CLASSE

| DISCIPLINE | DOCENTI | FIRME |
|---|----------------------|-----------------------------|
| ITALIANO | MILONE Emanuela | <i>Emanuela Milone</i> |
| STORIA | GITTO Graziana | <i>Graziana Gitto</i> |
| FILOSOFIA | GITTO Graziana | <i>Graziana Gitto</i> |
| MATEMATICA | SMEDILE Maria Grazia | <i>Maria Grazia Smedile</i> |
| FISICA | SMEDILE Maria Grazia | <i>Maria Grazia Smedile</i> |
| LINGUA INGLESE | MONDO Carmela | <i>Carmela Mondo</i> |
| STORIA DELL'ARTE | DE PASQUALE Dario | <i>Dario De Pasquale</i> |
| PROGETTAZIONE- Architettura e Ambiente | GIORGIANNI Grazia | <i>Grazia Giorgianni</i> |
| LABORATORIO- Modellistica | RUGOLO Santa | <i>Santa Rugolo</i> |
| LABORATORIO- Ebanisteria | BARRECA Maria | <i>Maria Barreca</i> |
| SCIENZE MOTORIE | LANZA Placido | <i>Placido Lanza</i> |
| RELIGIONE | IALACQUA Concetta | <i>Concetta Ialacqua</i> |
| SOSTEGNO | MIDILI Emanuela | <i>Emanuela Midili</i> |
| SOSTEGNO | ANCIONE Giuseppe | <i>Giuseppe Ancione</i> |
| SOSTEGNO | CAPILLI Flavia Paola | <i>Flavia Capilli</i> |

Milazzo, 8/6/2024

Il Dirigente scolastico

Prof. Delfina Guidaldi